

ゆるか塾資料No.2014-020

2014-10-28



筆王から長形封筒に印刷する方法

筆王から長形封筒に印刷する方法についてご案内します

ここでは、筆王 ZERO を使用し長形 3 号封筒への印刷を例に説明しています

※筆王 ZERO は、ソースネクスト株式会社の製品です。ソフト内の詳細設定に関しましては、ソースネクスト社へご確認ください

※お使いのプリンターの封筒印刷対応状況と対応封筒サイズにつきましては、関連情報をご確認ください

筆王 ZERO で長形封筒に印刷する

※ここでは、PIXUS MG8130 を使用して印刷する手順を例にしています

※印刷に使用する住所録はあらかじめ作成しておいてください

1. 表面デザインを開いた状態で、[用紙を選択してデザインを新規作成] をクリックします

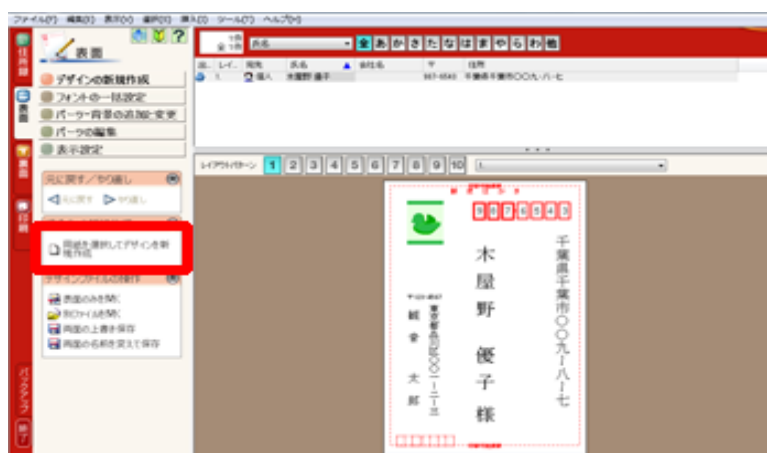

2. [新規作成ウィザード] が表示されます [封筒] を選択します

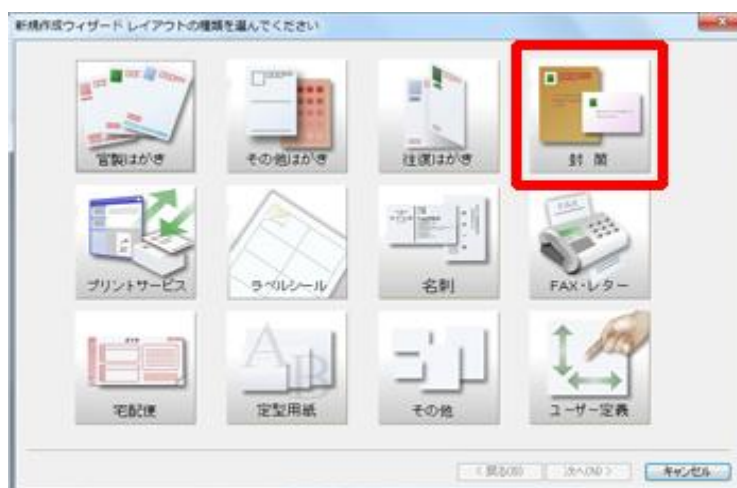

3. テンプレート名から[長形3号]を選択して[完了]をクリックします



4. [印刷] タブを選択して[プリンタの設定]をクリックします

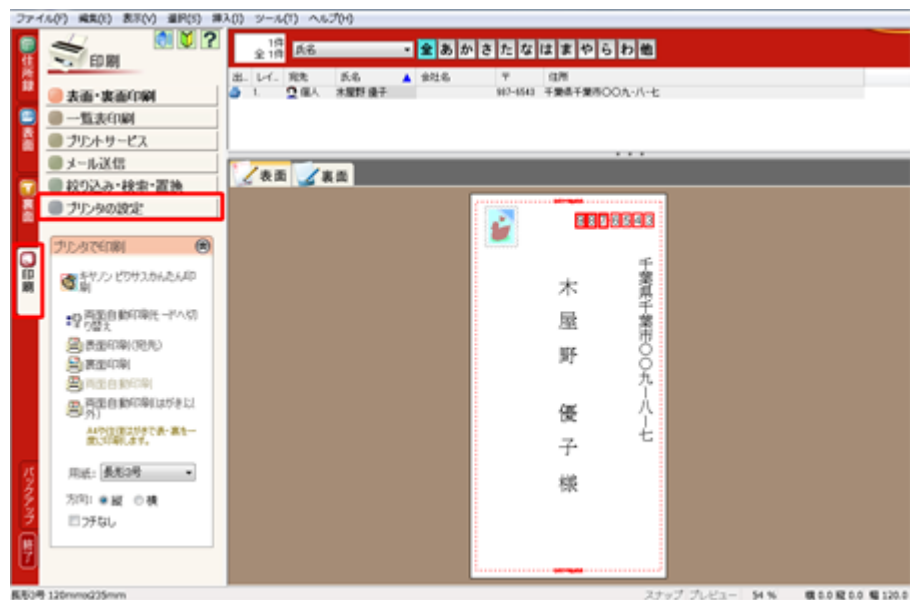

5. プリンタの設定画面が表示されます プリンター名をご利用の機種名を選択し、用紙のサイズは[長形3号]を選択して[OK]をクリックします



6. [ファイル]メニューから[印刷]をクリックします

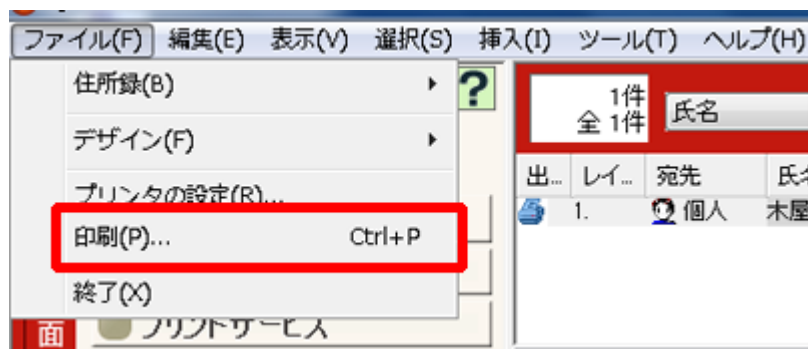

7. 印刷対象で[表面]または[裏面]を選択します

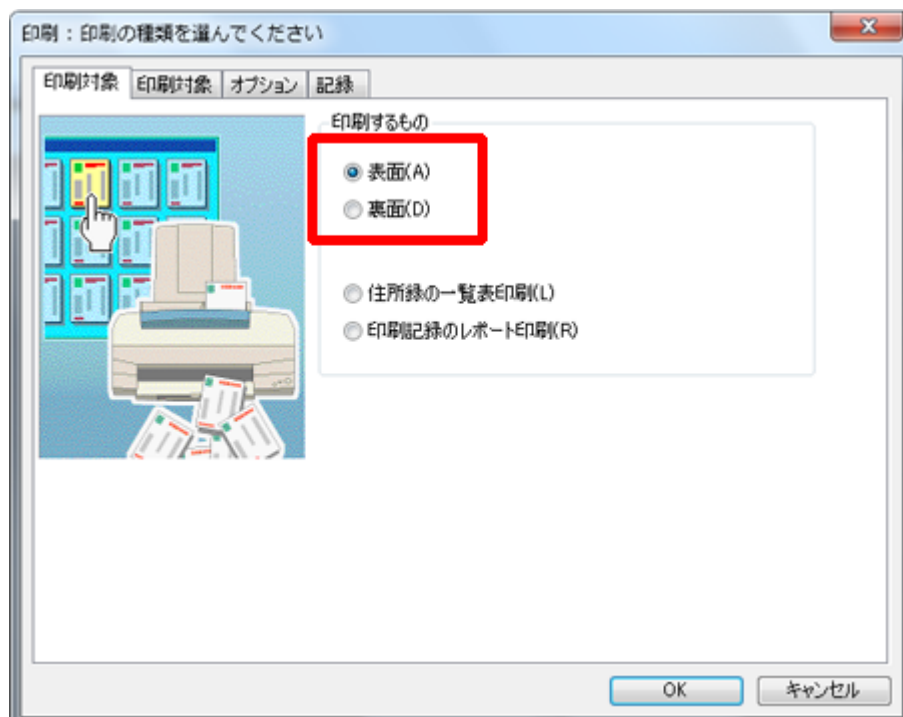

8. 印刷する住所データを選択します

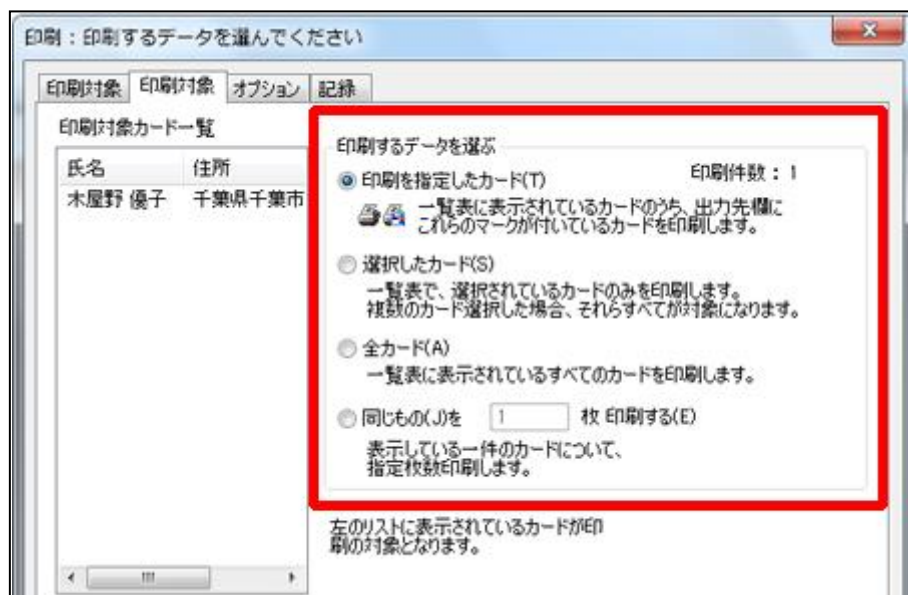

9. [オプション] タブの[フラップ長を指定する]のチェックを外します

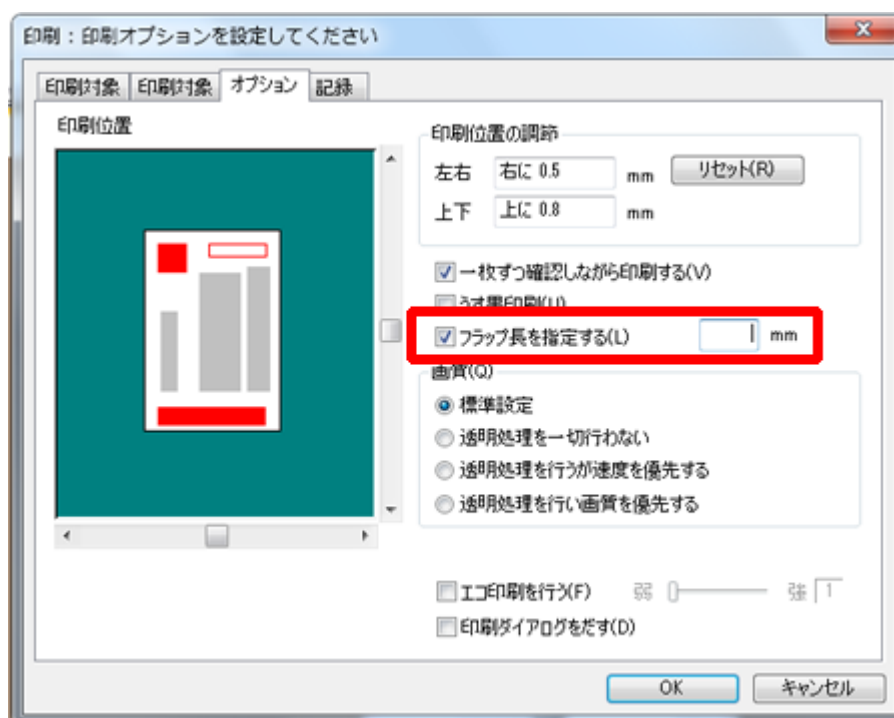

重要

[フラップ長] (のりしろ部分) の指定なしにすることにより、プリンタードライバーの設定[長形3号]と印刷するデータのサイズが一致し、長形3号への印刷が可能になります。フラップ長を指定して印刷した場合、下記のメッセージが表示されます。そのまま印刷を行うと、実際の印刷位置と異なった位置に印刷される可能性があります

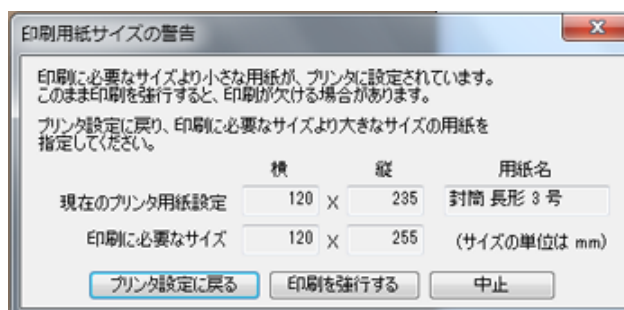

10. プリンター本体に長形封筒をセットします

※ 用紙ガイド [A] を広げ、用紙の印刷する面を表にして、後トレイの中央にセットします

※ 用紙ガイド [A] を動かし、用紙の両端に合わせます

このとき、用紙ガイドを強く突き当てすぎないようにしてください。うまく給紙されない場合があります

[封筒をセットする方向]

※ ふた (フラップ) 部分は折りたたまずに上に向け、縦置きでセットしてください

